# MOGLIANO FOTOGRAFIA 2013

---

Dal 2 marzo al 5 maggio 2013, 5 associazioni fotografiche, 50 fotografi e più di 300 foto saranno esposte durante una rassegna di mostre con ingresso libero al “BROLO Centro d'Arte e Cultura” di Mogliano. Parteciperanno associazioni della zona come “Venetofotografia” di Silea (TV), “A.C.F. La Tangenziale” di Mestre (VE) nel suo trentennale, “Amici del Click” di Marcon (VE) nel suo decennale, “Gruppo Fotografico Fotofobia 99” di Roncade (TV) e “La Filanda fotoclub” di Mogliano Veneto (TV).
La rassegna è organizzata da “Mogliano Fotografia” di Graziano Piovesan e Roberto Fraioli in collaborazione con la Città di Mogliano Veneto Assessorato alla Cultura.

---

“BROLO Centro d'Arte e Cultura”
Via Rozone e Vitale, 5
31021 Mogliano Veneto (TV)

Orari:
da martedì a venerdì 16:30-19:30
sabato e domenica 10:30-12:30 / 16:30-19:30
lunedì chiuso

Ingresso libero

Inaugurazioni: ore 18:00 (tranne domenica 3 marzo ore 17:30)

Sito: www.moglianofotografia.it
e-mail: info@moglianofotografia.it

Info: 041 5901416 (Fotogramma)
cell.:  335 1023011 (Graziano Piovesan)

Mostra organizzata da "Mogliano fotografia" di Graziano Piovesan e Roberto Fraioli
in collaborazione con la Città di Mogliano Veneto Assessorato alla Cultura

Calendario:
dal 2 al 14 marzo - "Dalla natura all'uomo" - VENETOFOTOGRAFIA di Silea (TV)
dal 16 al 28 marzo – “30 anni di fotografia" - A.C.F. LA TANGENZIALE di Mestre (VE)
dal 30 al 11 aprile - “In-solita Venezia” - AMICI DEL CLICK di Marcon (VE)
dal 13 al 24 aprile - “Bianconero99” - GRUPPO FOTOGRAFICO FOTOFOBIA99 di Roncade (TV)
dal 25 aprile al 5 maggio - “Tutti giù per terra” - LA FILANDA FOTOCLUB di Mogliano Veneto (TV)

VENETOFOTOGRAFIA

# VENETOFOTOGRAFIA

"Dalla natura all'uomo"
VENETOFOTOGRAFIA di Silea (TV)
dal 2 marzo al 14 marzo 2013

inaugurazione domenica 3 marzo ore 17:30
con la presenza degli autori e la presentazione di Francesco Danesin e Piero Alfonsi

Curatore della mostra, Francesco Fontana
Recensione e presentazione  a cura di Francesco Danesin e Piero Alfonsi

Abbiamo organizzato un progetto che porterà il visitatore ad un percorso “onirico” dalla Natura in senso non convenzionale con immagini particolari all’Uomo passando per i particolari delle opere dell’Uomo stesso e le Opere d’arte da esso realizzate

Espongono:
Paolo Pozzobon - ARCHIvisioni
Stefano Martin - Oltre il Tempo
Michele Busetto - FREDDI PARTICOLARI
Livio Prandoni - Riflessioni  PROSPETTICHE
Mirko Gregolin - Dinamismo contemporaneo
Roberta Salamon - Tracce
Sergio Frada - Nature

Contatti:
mail: frances.fon@tiscali.it  -  info@venetofotografia.it
cell: 342 8030251
www.venetofotografia.it

Link pagina evento sul sito web: http://www.venetofotografia.it/moglianofotografia-.html

# LA TANGENZIALE

“La Tangenziale, 30 anni di fotografia"
Associazione Culturale Fotografica la Tangenziale di Mestre (VE)
dal 16 marzo al 28 marzo 2013

inaugurazione sabato 16 marzo ore 18:00
con la presenza degli autori e la presentazione di Lucio Carraro

L'Associazione Culturale Fotografica “La Tangenziale” per la prima volta nella sua storia espone in questa splendida cornice che è il Brolo di Mogliano Veneto. Un’occasione per presentarsi ai visitatori con opere che rappresentano il lavoro fotografico dei soci in questo periodo; Associazione che proprio quest’anno festeggia i suoi trent’anni di attività.
Le opere esposte sono state eseguite dai nostri attuali soci, quindi immagini non di repertorio o di archivio. Opere a tema libero dove ogni autore ha potuto esprimersi liberamente lasciandosi ispirare secondo le proprie caratteristiche e peculiarità. Potrete vedere fotografie che spazieranno dal paesaggio ai ritratti, dal colore al bianco e nero, dalla stampa analogica fatta in casa con il "vecchio ingranditore" alle immagini digitali e elaborazioni di post-produzione. Immagini in cui lo spettatore potrà liberamente lasciarsi andare e coinvolgere.

Espongono:
Gabriele Luchetti
Maurizio Barbieri
Umberto Pinzoni
Giancarlo Keber
Alvise Busetto
Renato Corbetti
Sonia Piovesan
Roberto Alberti
Gloria Veneri
Zeno Trevisiol

Contatti:
mail: latangenziale@gmail.com - keber.piovesan@aliceposta.it - barbmau2@tin.it
cell. 328 6379011

Link sito web: www.acflatangenziale.com
Link FB: https://www.facebook.com/latangenziale

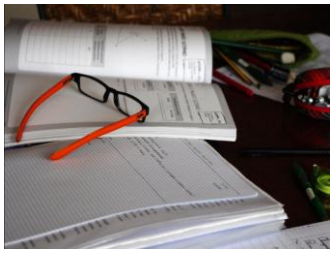
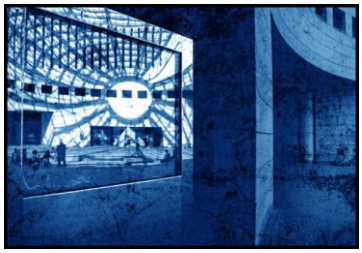

# AMICI DEL CLICK

"In-solita Venezia"
Amici del click - Associazione Auser Marcon Sezione Fotografia di Marcon (VE)
dal 30 marzo al 11 aprile 2013

inaugurazione sabato 30 marzo ore 18:00
con la presenza degli autori e la presentazione del prof. Bruno Carnevali

Gli "Amici del click" hanno visto una Venezia in-solita.
Non le gondole, i ponti, le maschere.
E' una Venezia diversa che vogliamo "fermare". Quella che l'occhio comune non coglie. L'anima interiore di una Venezia da "respirare", da immaginare, da sognare. Diversa e sempre nuova come solo una vecchia emagica città può essere. È un'altra Venezia; alternativa o, se volete, In-solita.

Espongono:
Adriano Zaninello
Alessandro Simeon
Emanuele Granzo
Ennio Stefan
Francesco Maggiolo
Graziano Piovesan
Lisa Pavanello
Loris Specie
Lucia Rizzo
Marco Zecchini
Paolo Bison
Roberto Mirandola
Samuele Cappelletto

Contatti:
mail: amicidelclick@gmail.com
cell. 368 7472686

Link FB: https://www.facebook.com/amici.delclick
Link flickr: http://www.flickr.com/groups/amicidelclick/pool

GRUPPO FOTOGRAFICO 'FOTOFOBIA

# FOTOFOBIA 99

"Bianconero99"
Gruppo fotografico Fotofobia99 di Roncade (TV)
dal 13 al 24 aprile 2013

inaugurazione sabato 13 aprile ore 18:00
con la presenza degli autori e la presentazione di Alberto Lucchetta

"Perchè la luce sia splendente, ci deve essere l'oscurità" (F. Bacon)
Un messaggio quindi a guardare con curiosità la luce che ci circonda, per scoprire e cogliere attimi irripetibili. La poesia del bianconero accomuna le immagini della collettiva, stimolando la fantasia e il mondo dei sogni.

Espongono:
Margherita Bertoldo - Presente! Presenze
Gianni Mazzon - La mia Londra
Silvano Rugger - Al cimitero di Praga
Piero Lucchetta - Per non dimenticare
Alberto Lucchetta - Gioco di linee e di ombre
Davide Franceschini - Le vie n'est pas eternelle sur la terre
Enrico Fattorello - Testimoni d'un tempo
Marco Dorella - Acciaio
Andrea Rizzo - Percorsi percorsi

Contatti:
mail: Fotofobia99.fotoclub@libero.it
cell. 333 8151815

laFilanda
FOTOCLUB

## LA FILANDA

"Tutti giù per terra"
La Filanda fotoclub di Mogliano Veneto (TV)
dal 25 aprile al 5 maggio 2013

inaugurazione giovedì 25 aprile ore 18:00
con la presenza degli autori e la presentazione del fotografo Aldo Pavan (da confermare)

Un reportage sociale che indaga sulla vita nelle aziende agricole della bassa Trevigiana. L'uomo e il rapporto con la terra in un territorio denso di capannoni, cementificazione e coltivazioni sempre meno autoctone. Le "nuove" generazioni di contadini che ritornano ad una dimensione lavorativa legata a ciò che si produce grazie al lavoro manuale e alla natura, come un tempo, ma con una nuova coscienza che non dimentica le origini.

Espongono:
Daniele Fossali
Devid Tronchin
Francesco Pistollato
Gianluca Scibelli
Giovanna Bison
Marco Gallinaro
Marco Ferrari Bravo
Paola Franco

Contatti:
mail: info@lafilandafotoclub.it
cell. 349 2189825
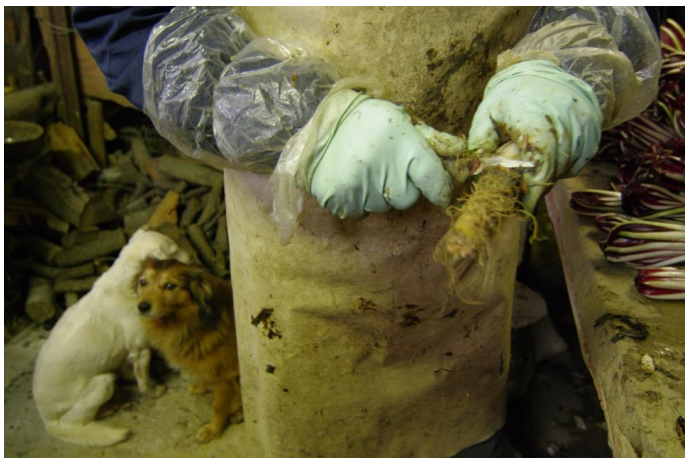
Link: www.lafilandafotoclub.it